

2026 '경기도 베이비부머 농촌 한 달 체험' 참가자 모집 공고

「경기도 베이비부머 농촌 한 달 체험」은 도시에 거주하는 베이비부머 세대 (1955~1974년생) 중 귀농·귀촌 준비자가 농촌지역으로 실제 이주 전에 희망 지역에서 한 달간 미리 거주하면서 농촌이해, 영농실습, 지역민 교류 등을 체험할 수 있도록 임시 주거 및 교육프로그램 등을 지원하는 사업입니다.

경기도로 귀농귀촌을 희망하는 도시민 중 베이비부머 세대에게 농촌에 거주하며 농업 및 생활, 주민과의 교류 등을 체험할 기회를 제공받을 수 있는 '경기도 베이비부머 농촌 한 달 체험' 참가자를 다음과 같이 모집합니다.

2026.03

경기도농수산진흥원 원장

1. 사업 개요

□ 사업목적

- 베이비부머 세대 중 귀농귀촌을 희망하는 도시민에게 농촌에 거주하며 농업과 농촌 생활 등을 체험하고 주민과 교류하는 기회를 제공하여 안정적 정착 유도

□ 사업대상 : 도시민 거주 베이비부머 세대 20팀 내외

- 베이비부머 세대(1955~1974년생)이며, 귀농귀촌 교육 8시간 이상 이수자
- 팀당 1~2명(2인은 부부 및 가족 한정)/ 증빙제출

□ 운영기간: 2026년 5월~7월 중 마을별 운영, 29박 30일간

□ 지원내용

- 한 달간 주거(개별숙소) 및 교육프로그램 제공
 - 식사는 제공되지 않음(마을별 개별 또는 공동 주방 사용 가능)
 - 참가자에게는 비용 청구 및 별도 예산지원 없음
- 참가자 교육시간은 수료기준 통과시 마을별 운영 교육시간으로 인정
 - * 마을별 교육프로그램에 따라 교육 시간 상이

※ 선정자는 농업교육포털(<https://agriedu.net/>)에 회원 가입하여야 교육시수 인정

□ 체험제공 마을 현황

체험지역	체험 운영일	운영팀	교육시간	운영자	비고
파주	26.05.11~06.10	5	100시간	파주 칠중성마을	
여주	26.06.01~06.30	5	80시간	여주 밀머리마을	
가평	26.06.08~07.03	10	80시간	가평 달콤한샘마을 (가평군귀농귀촌종합지원센터)	

※상기 내용은 마을별 상황에 따라 조정될 수 있음

※ 신청시 제출한 요청 마을의 배정은 1순위와 상관없이 운영 상황에 따라 조정 될 수 있음

2. 모집 요강

□ 선정규모 : 총 20팀(팀당 1~2인, 2인은 부부 및 직계가족 한정)

※ 미성년자 참가 불가

□ 참가자격 : 아래의 두가지 요건을 만족

① 귀농귀촌을 희망하는 도시 거주자(주소지가 “동”으로 되어있는 자) 중
1955~1974년생 베이비부머 세대 대상

② 귀농귀촌 교육 8시간 이상 사전 수료자

: 사업 공고일 마감 기준 농업교육포털 등록 수료증 또 지자체
(농업기술센터) 귀농귀촌 관련 교육, 도시농업, 로컬크리에이터,
농촌현장활동가 등 농업농촌 관련 교육 인정

※ 운영자 마을과 동일 시군의 참가자 및 '23년-25년도 사업 참가자는 지원
대상자에서 제외

※ 베이비부머세대(1955~1974년생) 근거 : 경기도 베이비부머기회과 자료

□ 참가자 모집공고 및 접수 방법

- 모집 공고기간 : 2026.03.31.(화)~4.15.(수), 16일간
- 신청방법 : 온라인 접수(신청서 작성 후 증빙자료 이메일 제출) 및 방문접수
- 제출처 : 온라인 접수 : 온라인 신청서 또는 이메일(wlsdk921@gafi.or.kr)
온라인 신청서 : <https://naver.me/5yhrMQiH>
방문접수 : 광주시 경충대로 731, 2층(경기도농수산물진흥원)

□ 제출서류 : 아래 내용 모두를 제출해야 접수 완료

- ① 참가신청서 및 계획서 (부부 및 직계가족의 경우 가족관계증명서)
 - 개인정보 수집·이용 동의서 포함(미 동의시 참가 제한)
 - ② 주소 확인용 주민등록등본 또는 신분증 (주민번호 가림처리 필수)
 - ③ 귀농귀촌 관련 교육 수료증(8시간 이상) 제출
 - 공고기간 마감일까지 인정
 - 온라인 농업교육포털 수료 및 지자체(농업기술센터) 귀농귀촌, 도시농업, 로컬크리에이터, 농촌현장활동가 등 농업농촌 관련 교육 인정
- ※ (선정 확정시) 신분증, 여행자보험 가입증서, 참가자 서약서(OT 참가시)

□ 참가자 선정 절차 및 평가기준

- 선정방법 : 서류심사 → 면접심사
- 평가기준 : 거주지역(경기도민), 대학·아카데미 교육참여여부, 신청동기 등 (서류평가) 참가계획은 담당자가 평가하며, 작성의 성실성 및 구체성을 기준으로 점수배점
(면접평가) 면접평가는 경기도귀농귀촌지원센터 임직원 및 행복멘토가 참여하며, 사업 이해도 및 프로그램 적합성 등을 기준으로 점수 배점
※ 면접심사 시에는 서류심사 점수를 반영하지 않음

○ 서류평가 심사표

평가항목	세 부 항 목	평 가 등 급					
		A	B	C	D		
정량	교육 참여 (10)	경기도 귀농귀촌지원센터 사업참가자 (귀농귀촌대학 및 아카데미 교육사업) ('21년 이후 수료자 인정, 26년도는 교육 진행으로 인해 신청자도 인정) ※증명필(수료증 또는 자부담 내역서)		10		0	
	지역 (10)	경기도 거주민 (등본 상 경기도 거주 1년 이상)		10		0	
	수료 (60)	귀농·귀촌 교육 수료 시간 50시간 이상 * 교육 이수 실적 8시간 미만은 지원불가 (온라인교육 100% 인정, 사업신청 완료일 기준)		(50h 이상) 60	(35h 이상) 50	(20h 이상) 40	(10h 이상) 30
정성	참가 계획 (20)	체험 참여 목적 및 귀농·귀촌 동기 계획의 구체성		20	15	10	5

○ 면접평가 심사표

평가항목	세 부 항 목	평 가 등 급			
		A	B	C	D
참여 의지 (20)	귀농·귀촌에 대한 목표의 명확성 및 실행 의지	20	15	10	5
준비 정도 (35)	토지·주택·일자리·지역의 탐색 및 준비 등 사전 준비 정도	35	26	17	8
농촌생활 이해도 (20)	농촌 생활에 대한 현실적 인식과 적응 의지	20	15	10	5
공동체 적응력 (25)	협력성, 소통 능력, 공동체 생활 적합성	25	19	13	7

○ 선정기준 : 서류심사 3배수 선정 후, 면접심사 통해 20팀 선정

(고득점자 순 선정)

- 동점자일 경우, 경기도민 우선, 인정 교육 수료 시간이 많은 자 우선, 연령이 낮은 자 우선으로 선발
- 선정시 경기도민 60%이상 우선 선정 예정
- 모집 인원 미달 시 수시모집 및 내부 선정 추진

- 참여마을 신청은 1, 2, 3순위로 지정 신청하되, 특정 마을에 집중 될 경우, 신청자의 2, 3순위 희망 마을로 조정 배정될 수 있으며, 정원 미달 마을이 발생한 경우, 마을간 균형 및 프로그램의 효율성을 고려하여 일부 조정이 있을 수 있음
- 예비자를 선정하여 선정자 중도 포기 시 예비자 잔여기간 참여

○ 체험 참가자 선정 조건 및 수료기준

- 농촌 한 달 살아보기 평일기준 16일 이상 참여가 가능한 자
- 체험 전 여행자 보험에 가입한자
- ※ 체험 전 발생할 수 있는 기타사고 등에 대비한 참가자 여행보험은 전원 필수 (약 5만원 내외, 미가입시 참가자 선정 불가)
- 교육 수료 기준은 교육시간의 70%이상 참여한 자

○ 서류발표 : 2026년 4월 17일(금) 개별 통지

○ 면접일자 : 2026년 4월 21일(화) ~ 22일(수)

○ 결과발표 : 2026년 4월 24일 전후 개별 통지

※ 선정자는 체험 전 5월 8일(금) 사전 설명회(OT) 참석 필수

(장소: 광주시 경충대로 731, 2층_경기도농수산물진흥원)

※ 날짜는 운영 사정에 의해 변경 될 수 있음

□ 기타사항

- 접수된 서류는 일체 반환 하지 않습니다. 또한 제출 서류에 기재된 내용이 사실과 다를 경우 선정을 취소할 수 있으며 이로 인한 책임은 참가자 본인에게 있습니다.
- 기타 문의사항은 경기도농수산물진흥원 경기도귀농귀촌지원센터(1800-8114, 내선1)로 문의하시기 바랍니다.

[서 약 서]

본인은 경기도에서 운영하는 「경기도 베이비부머 농촌 한 달 체험」 참가 신청과 관련하여 아래와 같이 서약합니다.

1. 본인은 체류 기간 중 안전사고를 대비하여 지나친 음주, 야간 이동 등은 하지 않도록 하며, 체류기간 중 참여마을 숙소 이용수칙을 철저히 준수할 것을 서약합니다.
2. 시설물 훼손 등 운영 마을의 재산상 손실을 가할 경우 배상의 책임이 있고, 운영자는 무단이탈, 사유없는 프로그램 이수 거부, 폭언·난동 등이 발생할 시 참가자에게 경고할 수 있으며, 경고 3회 누적시 중도 퇴소시킬 수 있습니다.
3. 개인 사정에 따라 중도 포기 시 또는 경고로 인한 퇴장의 경우, 참가자 본인 부담으로 운영마을에 숙박비를 지급(일일 4만원)함에 대해 이의를 제기하지 않겠습니다.
4. 참가자는 성실한 자세로 경기도 베이비부머 농촌 한 달 체험에 임할 것이며, 본인의 과실로 인하여 발생한 문제에 대해서는 본인이 모든 책임을 질 것을 서약합니다.

2026년 월 일

신청인

(서명 또는 인)

경기도농수산물진흥원 귀하

[참고자료]

26년도 경기도 베이비부머 농촌 한 달 체험 운영마을 시설 및 교육운영 현황

체험지역	체험 운영일	운영팀	교육시간	운영자	비고
파주	26.05.11~06.10	5	100시간	파주 칠중성마을	
여주	26.06.01~06.30	5	80시간	여주 밀머리마을	
가평	26.06.08~07.03	10	80시간	가평 달콤한샘마을 (가평군귀농귀촌종합지원센터)	

[파주]

- 운영자 : 파주 칠중성 마을
- 주소 : 경기도 파주시 적성면 감악산로 1311-35
- 숙소명 : 파주로1박2일
- 숙소/주방 : 개별숙소 / 숙소 내 주방

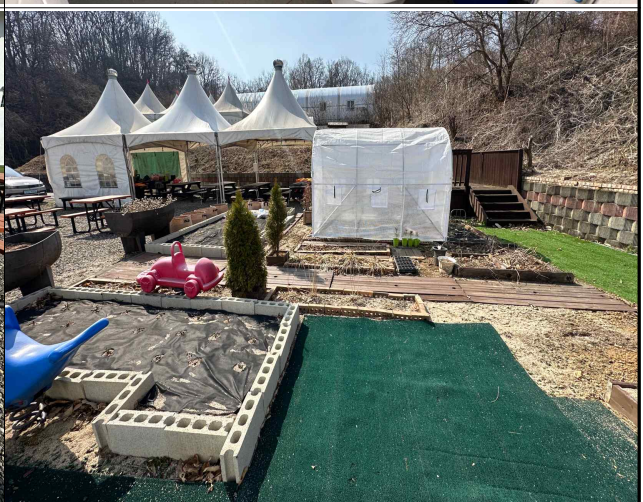
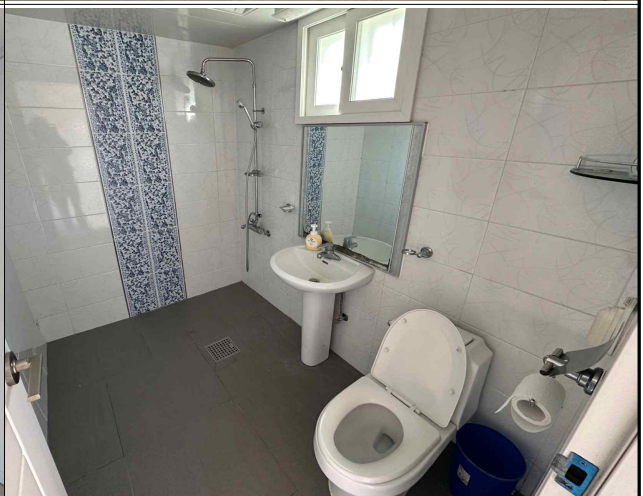

□ 파주 교육 프로그램(100시간)

일 정	분류	프로그램 내용	100 시간	
1주	월	교육참여	입학식 및 오리엔테이션, 자기소개, 양성평등교육	3H
		정보습득(필수과목)	귀농귀촌 이해 와 농촌생활을 이해 & 간담회 (2H)	2H
	화	주민화합(필수과목)	귀농귀촌인의 준비 & 마을리더, 주민간담회 (2H)	2H
		현장견학	선도농장 현장견학 우수사례 ① (애플트리)	4H
	수	정보습득	교육농장 운영, 인증절차 및 성공 전략	3H
		주민화합(필수과목)	농촌주민 갈등관리 & 마을리더, 주민간담회 (2H)	2H
	목	영농체험(필수과목)	농업현장 (농업 영농체험)-1 개인텃밭만들기 (2H)	2H
블루베리를 활용한 상품개발			3H	
금	현장견학	농업현장 (농업 영농체험)-2 개인텃밭모종심기(2H) 선도농장 현장견학 우수사례 ② (고구려목장)	4H	
2주	월	주민화합(필수과목)	갈등관리 및 지역주민과 함께 소통의 이야기 (2H)	2H
	화	정보습득	그린대로 정보수집 및 회원가입 & 마을 토지 알아보기	3H
		지역교류	파주시 농업정책자금 및 파주 농업 현실태 (일자리)	3H
	수	지역교류	파주시 귀농귀촌 정책 및 지원사업 (귀농귀촌정책자금)	3H
		정보습득	귀농귀촌 사업계획서 작성 및 실습 (귀농귀촌자금신청)	3H
	목	현장견학	귀농귀촌 우수사례 선도농장 ③ (수무원교육농장)	4H
	금	지역교류(필수과목)	파주 마을둘러 보기 (마을 문화 관광 탐방) (2H)	2H
	주민화합	파주로컬푸드를 활용한 케이터링 서비스	3H	
3주	월	정보습득	부동산 토지구입 요령 (농지구입) 로컬체험카페 창업 (로컬베이커리)	4H
	화	현장견학	농업현장 (농업 영농체험)-3 개인텃밭 (2H) 우수사례 ④ (농부네 두부 농장)	4H
	수	정보습득	지역 특산물을 활용한 가공식품 개발 방법	3H
		주민화합(필수과목)	지역공동체활동/귀농귀촌성공전략&주민간담회 (2H)	2H
	목	정보습득	돈이 되는 특용작물 이야기	3H
		영농체험(필수과목)	농업현장 (농업 영농체험)-4 개인텃밭 (4H)	4H
	금	영농체험(필수과목)	농업현장 (농업 영농체험)-5 개인텃밭 (4H)	4H
정보습득		DMZ목련꽃차 개발과 비즈니스 창업모델	3H	
4주	월	정보습득	즉석 판매업 창업 & 캠핑장 창업	3H
		정보습득	농촌융복합산업(6차) 활용법 / 지역농가 현장사례	3H
	화	정보습득	농어촌 민박 창업 / 농촌채류형신타 활용방법	3H
		정보습득	로컬 가공식품개발 및 홍보판매전략	2H
	수	정보습득	농지활용 및 전원주택집짓기 / 농지개발 노하우	2H
		영농체험(필수과목)	농장현장 (농업 영농체험)-6 개인텃밭 (3H)	3H
	목	주민화합	나에게 맞는 귀농귀촌 설계 및 성공 사례	2H
		영농체험(필수과목)	농장현장 (농업 영농체험)-7 개인텃밭 (3H)	3H
	금	현장견학	우수사례 ⑤ (DMZ천년꽃차 농장) / 수료식 및 설문조사	4H

[여주]

- 운영자 : 여주 밀머리 마을
- 주소 : 경기도 여주시 점동면 밀머리길 20
- 숙소명 : 밀머리 마을 늘푸른 자연학교
- **숙소/주방 : 4인 1객실, 공동주방**

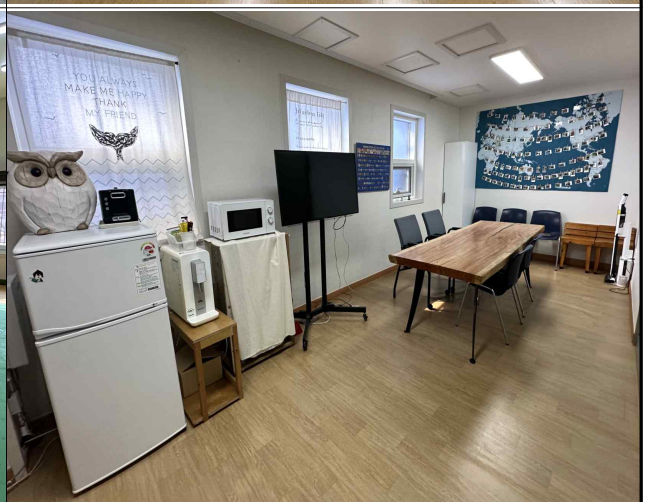
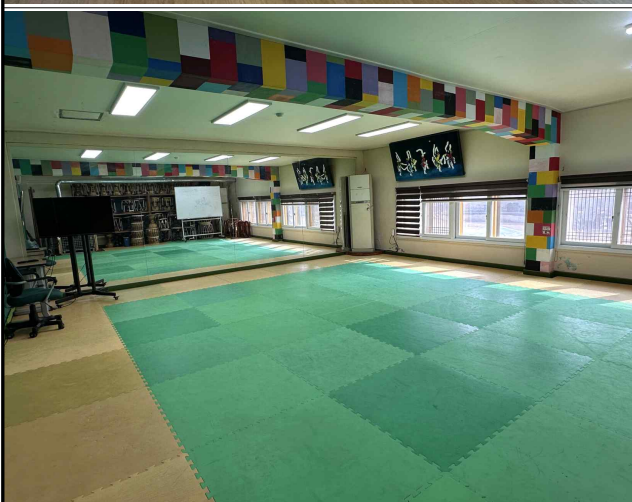

□ 여주 교육 프로그램(80시간)

일정	요일	분류	프로그램 내용	시간
1주차	월	OT	①참가자 오리엔테이션 - 농촌한달체험 일정 안내 ②양성평등 교육	4(필수)
	화	농촌이해 지역교류	①귀농귀촌 이해 및 필수 기초지식 ②마을 리더 간담회 -이장님&노인회장님과 함께하는 우리 마을 이해하기	8(필수)
	수	지역교류	마을주민과 관계맺기 - 마을 빵나눔	4(필수)
	목	지역교류	지역민과 함께하는 마을가꾸기	4
	금	-	-	-
2주차	월	농촌이해·체험	치유 정원 조성 및 원예아로마 체험1	4
	화	지역교류	지역 귀촌인 간담회	4(필수)
	수	재능나눔	지역 초등생 체험 활동 자원봉사	6
	목	지역 탐색	시군 귀농정책(농업기술센터 방문)	4(필수)
	금	-	-	-
3주차	월	농촌이해·체험	농산물을 활용한 막걸리 만들기	4
	화	지역탐색	지역관공서, 문화 및 관광자원 탐방	8
	수	지역교류 농촌이해	①마을주민과 관계맺기 - 건강택견 ②텃밭가꾸기	2(필수) 3
	목	농촌이해·체험	블루베리 농장 현장견학	6
	금	-	-	-
4주차	월	농촌이해·체험	치유 정원 조성 및 원예아로마 체험2	4
	화	농촌이해·체험	농사 일손 돕기	4
	수	지역교류	①마을주민과 관계맺기 - 건강택견	2(필수)
		농촌이해	②텃밭가꾸기	3
	목	지역교류 설문조사	성과공유회 - 팜파티 프로그램 참가 만족도 조사	4 2(필수)
	금	-	-	-

[가평]

- 운영자 : 달콤한샘마을
- 주소 : 경기도 가평군 청평면 버들숲로8번길 34-78
- 숙소명 : 산장국민관광지, 별빛펜션
- 숙소/주방 : 개별숙소 / 숙소 내 주방

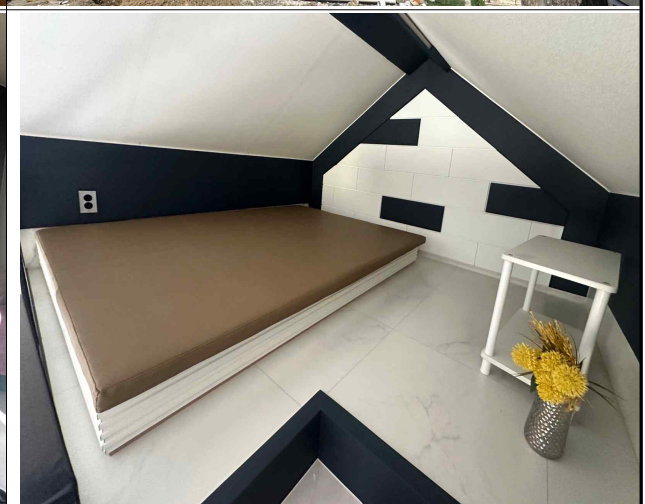
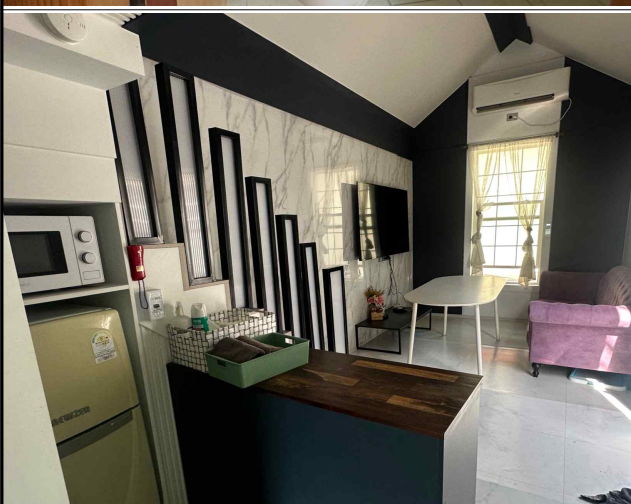
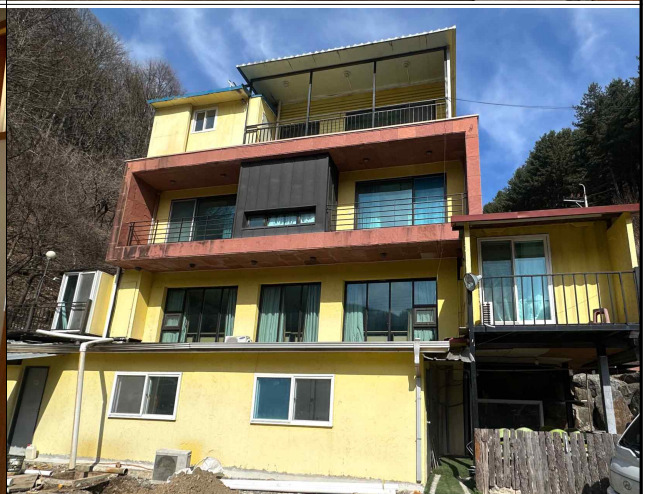
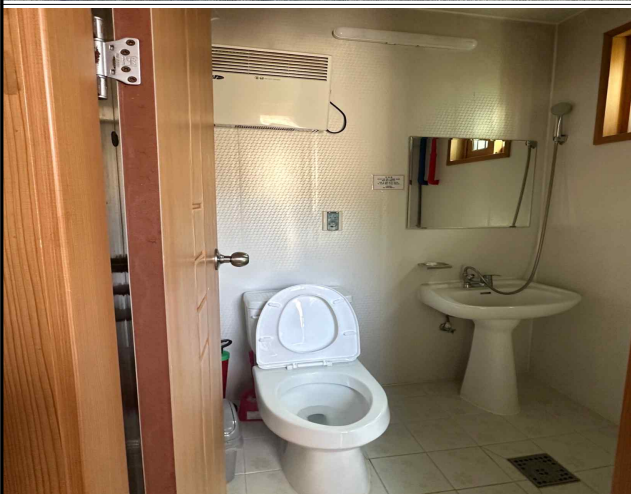
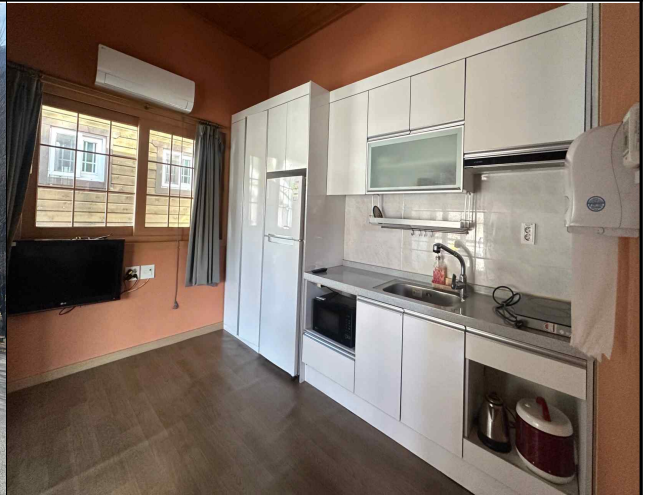

□ 가평 교육 프로그램(80시간)

일정	요일	분류	프로그램 내용	시간
1주차	월	교육참여	오리엔테이션, 귀농귀촌이해	8
	화	정보습득	한달살기 계획수립, 관심분야 정리	8
	수	현장견학	마을·농장 방문, 선귀촌인 만남	8
	목	농촌체험	농가체험, 영농기술 이해	8
	금	정보습득	지역조사, 주간 공유	8
2주차	월	교육참여	주택·농지·정책 교육	8
	화	지역나눔	이장·주민 간담회, 부동산 탐방	8
	수	현장견학	관공서 방문, 정주정보 탐색	8
	목	지역나눔	재래시장·로컬푸드 체험	8
	금	정보습득	일자리·생활정보 탐색, 공유	8
3주차	월	현장견학	교육농장·체험농장 방문	8
	화	농촌체험	텃밭 가꾸기, 농작업 체험	8
	수	지역나눔	지역 봉사활동, 문화 체험	8
	목	농촌체험	귀촌마을 정원 가꾸기 체험	8
	금	정보습득	생활문화 인프라 탐색	8
4주차	월	주민화합	선귀촌인 간담회, 사례 공유	8
	화	현장견학	6차산업 농가·민박 운영 사례	8
	수	교육참여	정착비용·실행계획 수립	8
	목	교육참여	계획서 작성, 발표 준비	8
	금	교육참여	최종발표회, 수료식	8